Laden Sie noch bis zu 3 Freunde oder Bekannte ein, mit Ihnen den Tag zu verbringen.

**P.P.** 8307 Effretikon

*5574186 8330*

Frau
Margrit Gogos
Weidenmattstr. 5
4434 Hölstein

Effretikon, am 11.04.2014

Sehr geehrte Frau Gogos.
Wir sind ein Schweizer Reiseunternehmen und möchten uns in unserem Jubiläumsjahr persönlich bei Ihnen Vorstellen. Am Donnerstag, den 15.05.2014 ist es soweit:**„Wir feiern unser 20 jähriges Jubiläum."**
Aus diesem Grund hat die Geschäftsleitung entschieden, eine kostenlose Jubiläumsfahrt nach Colmar im schönen Elsass zu organisieren und möchte Sie mit Ihrem Partner und Freunden dazu recht herzlich einladen. Wir haben Sie auserwählt, als unser Ehrengast dabei zu sein. Sie fragen sich jetzt bestimmt, wie wir ausgerechnet auf Sie kommen. Das ist ganz schnell erklärt. Auf jeder unserer Urlaubs- und Tagesfahrten fragen wir unsere Gäste, ob sie mit unserer Leistung zufrieden waren und uns mit gutem Gewissen weiter empfehlen würden. **Einer unserer zufriedenen Kunden hat Sie uns empfohlen, Frau Gogos.**

Wir möchten Sie am Donnerstag, den 15.05.2014 einladen, ein paar unvergessliche Stunden auf unserer beliebten Tagesfahrt nach Colmar im grenznahen Elsass (F) zu erleben. Sie, Frau Gogos, dürfen mit Ihrem Partner und noch 2 Freunden kostenlos mitfahren und erhalten alle auf der Rückseite beschriebenen Leistungen gratis. Sie werden begeistert sein. Das garantieren wir mit unserem Guten Namen und unserer langjährigen Erfahrung. Wir holen Sie kostenlos mit unserem modernen Reisecar in Wohnortnähe ab. Nach einer entspannten Anfahrt erwartet Sie das Sponsorenteam vor Ort und führt Sie durch das Programm der Jubiläumsfeier und Sponsoren-Show und sorgt für gute Stimmung. Sie und Ihre Begleitung erhalten ein leckeres Essen und tolle Andenken (s.Rückseite) übergeben. Anschliessend besuchen Sie Colmar und lernen viele Sehenswürdigkeiten während der Fahrt mit der Grünen Bahn kennen. Lassen sie sich das nicht entgehen und senden uns schnell die Anmeldekarte zu. Beeilen Sie sich, denn die Zahl der Plätze ist begrenzt und die Nachfrage gross.

## Anmeldung Tagesfahrt nach Colmar im Elsass (F)

Ankreuzen

**Bitte reservieren Sie mir für Donnerstag, den 15.05.2014**

☐ **1 Platz** ☐ **2 Plätze** ☐ **3 Plätze** ☐ **4 Plätze**

Vervollständigen

**Absender:**
Margrit Gogos
Weidenmattstr. 5
4434 Hölstein
**5574186/202**

__.__.19__
*Ihr Geburtsdatum*

*Ihre Telefonnummer*

*Unser Reisecar holt Sie an folgender Haltestelle ab. Sollten mehrere aufgeführt sein, kreuzen Sie bitte Ihre Wunschhaltestelle an.*

Ankreuzen

| | Uhrzeit | Haltestelle (Bitte ankreuzen wo Sie abgeholt werden möchten) |
|---|---|---|
| ☐ | 6:00 | Oberdorf BL, Haltestelle Bahnhof (Hauptstr.) |
| ☐ | 6:05 | Niederdorf, ab Hotel Station (Hauptstr. 51) |
| ☐ | 6:15 | Hölstein, ab Restaurant Eintracht (Hauptstr. 40) |

Bitte Marke nicht vergessen

Antwortsendung

***Kyburg-Reisen***
Stichwort: Tagesfahrt
Lindenstrasse 27
8307 Effretikon

Unser Kennenlern-Angebot für Sie und Ihre Begleitung: Sfr. 0,00 statt ~~Sfr. 20,-~~

# Willkommen in Colmar

## Hauptstadt des elsässischen Weines

# Tagesfahrt

ins grenznahe Colmar im schönen Elsass (F) für nur

**Sfr. 0,00**

inkl. Mittagsmenü, Stadtrundfahrt mit der grünen Touristik-Kleinbahn und gratis Reiseandenken für Jeden.

Inklusive Stadrundfahrt in der berühmten grünen Touristik Kleinbahn

## Colmar en train

Entdecken Sie die Altstadt!

Klein Venedig

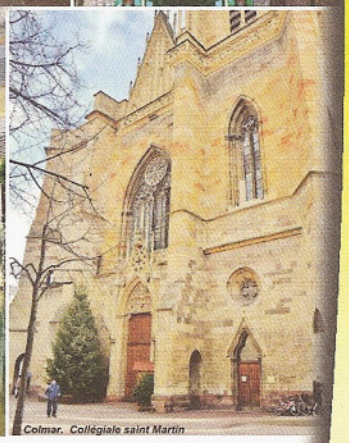

Colmar, Collégiale saint Martin

**Gratis:** Carfahrt im modernen Reisecar nach Colmar im schönen Elsass!

**Gratis:** 1 tolles Geschenk für jeden Teilnehmer dieser Tagesfahrt!

**Gratis:** Leckeres Mittagsmenü für jeden Teilnehmer dieser Tagesfahrt!

**Gratis:** Besuch der Altstadt mit interessanten Sehenswürdigkeiten und Museen

**Gratis:** Stadtrundfahrt mit der berühmten grünen Touristik-Kleinbahn „Colmar en Train"

## Gratis Reiseandenken

Köstliches Mittagsmenü für jeden Teilnehmer

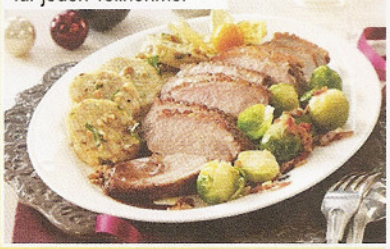

Musik und Unterhaltung auf der Sponsorenshow

Gute Stimmung ist garantiert

Entspannte Hin- und Rückfahrt im modernen Reisecar

Sehenswürdigkeiten wie Musee Bartholdi, Stiftskirche St.Martin & La Maison Pfister

**Alle erwähnten Leistungen erhalten Sie auf dieser Kennenlernfahrt!**